



EVILLE & JONES

PRESENTE Y FUTURO DE LOS AUXILIARES DE INSPECCION VETERINARIA EN MATADERO SITUACION EN GRAN BRETAÑA

Ronda 27 Septiembre 2007

Juan Miguel Avila
Director Gerente Eville & Jones

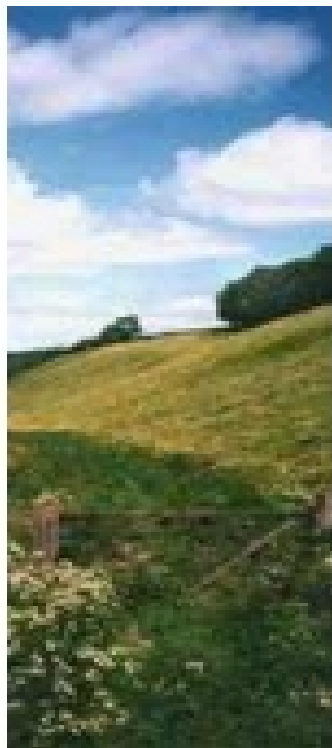



EVILLE & JONES

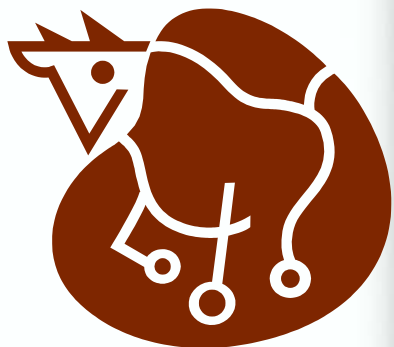

10 millones de Vacuno

25 millones de ovino

8.5 millones de porcino

7 millones de perros

6 millones de gatos.





EVILLE & JONES

Situación actual de la Industria cárnica en GB

- Carne roja

Mataderos	226
Excepción permanente	141
Sala despiece	373
Almacenes frigoríficos	272

- Aves

Mataderos	81
Excepción permanente	48
Sala despieces	213
Almacenes frigoríficos	195



EVILLE & JONES

Matanza de animales en 2006

- Vacuno 2 millones
- Ovino 15 millones
- Porcino 8.5 millones
- Aves 800 millones





EVILLE & JONES

SERVICIO DE LA HIGIENE DE LA CARNE (MHS)





EVILLE & JONES

SERVICIO DE LA HIGIENE DE LA CARNE (MHS)

- DEPARTAMENTO DE LA FSA (Agencia Alimentaria).
- FUNDADA EL 1 DE ABRIL DE 1995.
- LABORES DE POLICIA SANITARIA Y DEL CONTROL DEL BIENESTAR DE LOS ANIMALES.
- PROPORCIONA INSPECCION SANITARIA EN TODAS LAS PLANTAS DE PRODUCCION CARNICA (Mataderos y Salas de despiece).
- INSPECCION DE OTROS ESTABLECIMIENTOS DE ALIMENTACION LLEVADAS A CABO POR OFICIALES DE SEGURIDAD ALIMENTARIA DE LOS AYUNTAMIENTOS.



EVILLE & JONES

Regiones del MHS.

OFICINA CENTRAL EN YORK.





EVILLE & JONES

MODELO DE INSPECCION DEL MHS

- INSPECCION VETERINARIA LLEVADA A CABO POR EMPRESAS PRIVADAS.
- LAS EMPRESAS FIRMAN UN CONTRATO DE SERVICIOS CON EL MHS.
- LOS VETERINARIOS OFICIALES TRABAJAN PARA ESTAS EMPRESAS, PERO REPRESENTAN AL MHS.
- LOS AUXILIARES DE INSPECCION TRABAJAN DIRECTAMENTE PARA EL MHS.
- VACACIONES Y BAJAS DE LOS AUXILIARES DE INSPECCION CUBIERTAS POR EMPRESAS PRIVADAS.



AUXILIARES DE INSPECCION

- PRESENTE:
 - 1.- Equipo de inspección en mataderos de carne roja y de aves.
 - 2.- Auxiliar de inspección:
 - Formación.
 - Distribución.
 - Responsabilidades.
- FUTURO:
 - 1.- Reorganización del equipo de inspección.
 - 2.- Nuevas responsabilidades del Veterinario Oficial y del Auxiliar de inspección.



EVILLE & JONES

MHS – EQUIPO DE INSPECCION SANITARIA EN MATADEROS DE CARNE ROJA



FOOD
STANDARDS
AGENCY

Veterinario Oficial (OV)
Jefe del equipo

Senior Inspector de Carnes
SMHI

Inspector de carnes
MHI

Tecnico de carnes
MT



EVILLE & JONES

MHS – EQUIPO DE INSPECCION SANITARIA EN MATADEROS DE AVES



FOOD
STANDARDS
AGENCY

Veterinario Oficial (OV)
Jefe del equipo

Senior Inspector de Carnes
SPMI

Inspector de carnes
PMHI

Inspector de planta
PIA



EVILLE & JONES

INSPECTORES DE CARNE: FORMACION

- Antes del MHS (Abril 95), técnicos empleados por los Ayuntamientos, 1 día a la semana de clase teórica durante un año y 200 horas de experiencia práctica.
- Con el MHS :
 - Selección de personal.
 - Curso intensivo de 6 meses, con 200 horas mínimas de experiencia práctica en carnes rojas y otras 200 en aves, subvencionado por el MHS.
 - Proyecto fin de curso y examen final.





EVILLE & JONES

CONTENIDO ACADÉMICO DEL CURSO PARA INSPECTORES DE CARNE

1. Introducción a la seguridad de los productos alimenticios
2. Regulaciones y responsabilidades en la Industria carnica
3. Inspeccion Post- Morten (Pollos y gallinas)
4. Inspeccion Post-Morten (Pavos)
5. Inspeccion Post-Morten (Patos y gansos)
6. Higiene carnica y Regulaciones
7. Etiologia, Patologia y Bienestar animal de Aves
8. Etiologia, Patologia y Bienestar de animal de carne roja
9. Inspeccion Post- Morten de animals de carne roja
10. Principios de Higiene y HACCP



EVILLE & JONES

INSPECTORES DE CARNE: DISTRIBUCION

- Mataderos de carne roja:
 - Numero de AI en funcion del numero de animales sacrificados y de la velocidad linea.

Ejemplos:

Matadero de cerdos, 3000 al dia 400 / hora, 9 AI.

Matadero de bovino, 300 al dia 70 / hora, 6 AI.

Matadero de ovino, 2600 al dia 400/hora, 9 AI.

- Mataderos de aves:
 - Numero de AI o PIA en funcion del numero de animales sacrificados y de la velocidad linea.

Ejemplos:

Mataderos de pollos 40.000 al dia 4000/hora, 3 AI.



EVILLE & JONES

SENIOR INSPECTOR DE CARNE: RESPONSABILIDADES

- Jefes directos de los MHI.
- Solo se encuentran en mataderos de gran capacidad, que necesitan de un equipo numeroso de inspectores.
- Ayudan a los AM en cualquier función.
- Coordinan las vacaciones, turnos de trabajo, sustituciones, etc.. a los MHIs.
- Ayudan al OV en cualquier labor que éste necesite.





EVILLE & JONES

INSPECTORES DE CARNE: RESPONSABILIDADES

- Inspección post-mortem de las vísceras y las canales.
- Aplicación del sello sanitario a las canales aptas para consumo.
- Ayuda al OV en inspección ante-mortem de animales jóvenes.
- Bajo la dirección del OV o SMHI se asegurarán que las condiciones higiénicas en la producción son mantenidas.



EVILLE & JONES

INSPECTOR DE CARNE: RESPONSABILIDADES

- Ayuda al OV en la supervisión del bienestar de los animales.
- Inspección sanitaria en plantas de despiece.
- Toma de muestras para residuos.
- En plantas de aves ayudarán al OV en la supervisión de PIAs.



EVILLE & JONES

TECNICO DE LA CARNE RESPONSABILIDADES

- Supervisar que el matadero cumple con los controles de los MER (Material Específico de Riesgo), mediante :
 - Comprobación de la dentición y documentos de los animales.
 - Supervisión de la tinción y recogida de los MER.
- Solo trabajan en plantas que procesan bovino y ovino.





INSPECTOR ASISTENTE DE AVES (PIA) RESPONSABILIDADES

- Los mataderos de aves pueden optar por MHIs o PIAs para la inspección post-mortem.
- Personal contratado por el matadero, que trabajan bajo la supervisión del MHI y OV.
- Curso mínimo de 15 horas teóricas y 50 prácticas, con examen final realizado por el OV.
- Solo tiene autorización para trabajar en esa planta.



EVILLE & JONES

FUTURO DE LOS AUXILIARES DE INSPECCION VETERINARIA EN MATADERO

- 1.- Reorganización del equipo de inspección:
 - No presencia necesaria del Veterinario Oficial durante la matanza.
- 2.- Nuevas responsabilidades del VO y del AI:
 - Mismas para el VO sin la presencia continua.
 - Mayor responsabilidad del AI durante la ausencia del VO.

Motivos?? Reducción de costes...

Proximas crisis, FIEBRE AFTOSA, Influenza aviar, Lengua azul...

Calentamiento global...